

LINA BRAZAITIEN

**NEKILNOJAMOJO DAIKTO
KADASTRINI MATAVIM BYLA**

Tomas: **1**

Nekilnojamojo turto objektas: **Žemės sklypas su statiniais**

Registro Nr.: **90/66865 (Statiniai)**

Adresas: **Molėtai r. sav. Molėtai m. Graužinių g. 3**

Lap skaičius: **43**



SUDERINTA

Valstybės įmonė Registrų centras

Elektroniniu parašu pasirašė: Jurga Praškevičiūtė-Krulienė

Pareigos: Vyresnioji kadastro specialistė

Laiko žyma: 2025-01-31 11:29:18

Tomo Nr. 1
Registro 90/66865

BYLOS TOMO VIDAUS APYRAŠAS

Eil. Nr.	Dokumento pavadinimas	Dokumento		Lap skai .	Bylos lap numeriai	Pastabos
		Nr.	Data			
1	Statinio planas "STATINI IŠD STYMO PLANAS"		2025-01-29	1	1	
2	PASTATO FOTONUOTRAUKOS 1F FORMA		2025-01-29	1	2	
3	Statinio planas "R SYS"		2025-01-29	1	3	
4	Statinio planas "PIRMAS AUKŠTAS"		2025-01-29	1	4	
5	Statinio planas "ANTRAS AUKŠTAS"		2025-01-29	1	5	
6	Statinio planas "TRE IAS AUKŠTAS"		2025-01-29	1	6	
7	Statinio planas "KETVIRTAS AUKŠTAS"		2025-01-29	1	7	
8	PASTATO IR JO SUD TINI DALI KADASTRO DUOMENYS 1A FORMA		2025-01-29	3	8-10	
9	PASTATO IR JO SUD TINI DALI VER I NUSTATYMAS 2A FORMA		2025-01-29	1	11	
10	PASTATO PATALP PLOT EKSPLIKACIJA 3 FORMA		2025-01-29	31	12-42	

Vidaus apyrašo lap 42

Matinink Lina Brazaitien

STATINIŲ IŠDĖSTYMO PLANAS

M1:500

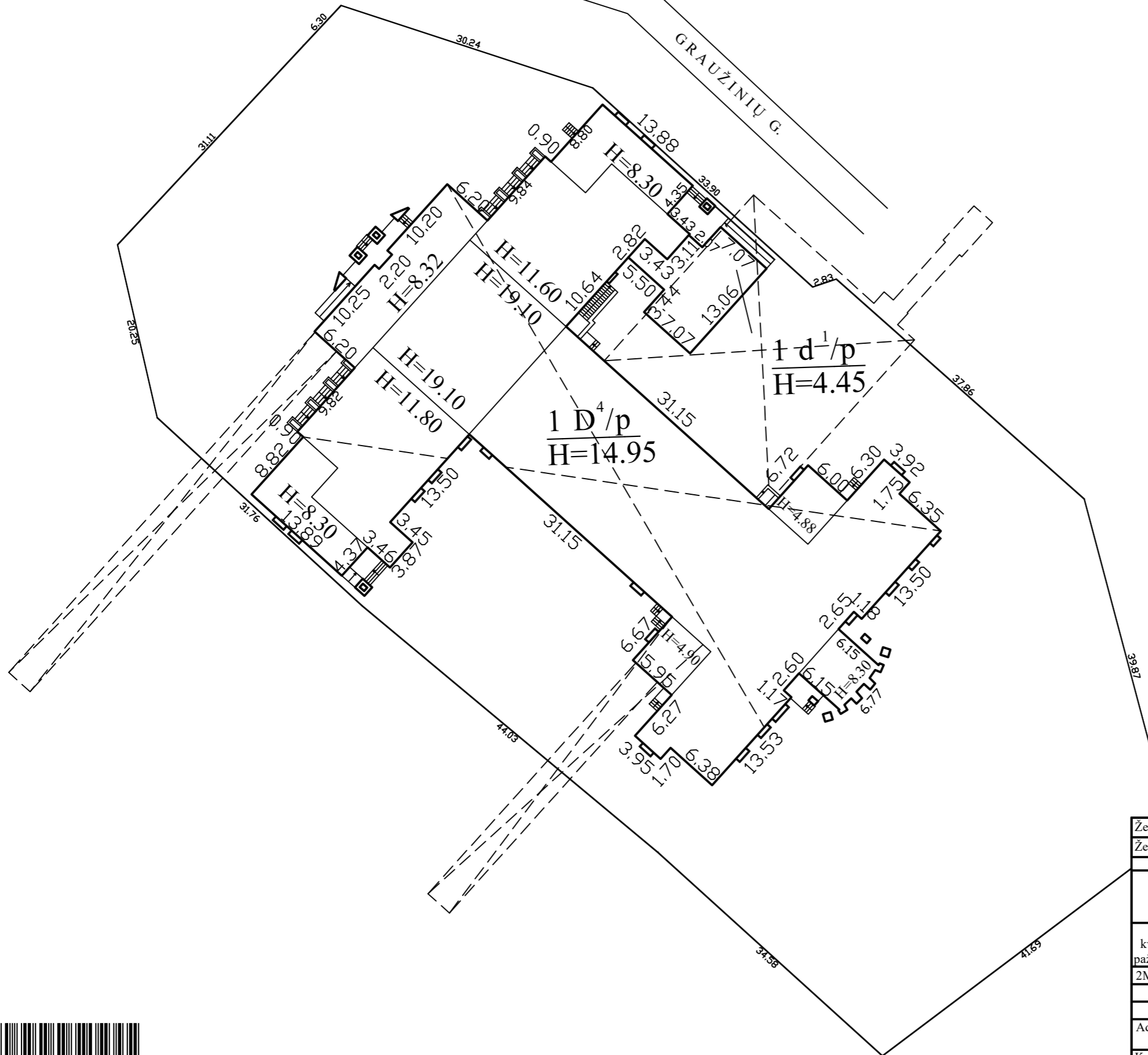

Žemės sklypo kadastro Nr.		6252/0005:306
Žemės sklypo ribų duomenų šaltinis		E. Kuprio 2021-03-22 žemės sklypo planas
LINA BRAZAITIENĖ individualios veiklos pažymos Nr. 1362592, Kovo 11-osios g. 40 LT-51319 Kaunas, el. pašto adresas: linabrazaitiene@inbox.lt, tel.: + 370 604 098 12		
Matininko kvalifikacijos pažymėjimo Nr.	Pareigos	Vardas ir pavardė
2M-M-191	Matininkė	LINA BRAZAITIENĖ
Adresas: Molėtų r. sav. Molėtų m. Graužinių g. 3		
Kadastro duomenų nustatymo data		2025-01-29
Plano parengimo data		2025-01-29



1175700721

ELEKTRONINIO DOKUMENTO METADUOMENYS

I. Dokumento pavadinimas (antraštė) Statinių išdėstymo planas

II. Dokumento sudarytojas (-ai)

Lina Brazaitienė, Kaunas, Kovo 11-osios g. 40

III. Dokumento registracijos data ir numeris 2025-01-30 07:19:20, Nr. 1175700721

IV. Pasirašymas

Parašo paskirtis: pasirašymas

Parašą sukūrusio asmens vardas, pavardė ir pareigos Lina Brazaitienė, Matininkė, LINA BRAZAITIENĖ

Sertifikatas išduotas: Lina Brazaitienė

Parašo sukūrimo data ir laikas: 2025-01-30 07:19:20

Parašo formatas: XAdES-BASELINE-T

Laiko žymoje nurodytas laikas: 2025-01-30 07:19:21

Informacija apie sertifikavimo paslaugų teikėją: RCSC IssuingCA

Sertifikato galiojimo laikas 2024-09-05 09:27:46 – 2026-05-25 17:30:43

Parašo paskirtis: suderinimas

Parašą sukūrusio asmens vardas, pavardė ir pareigos Jurga Praškevičiūtė-Krulienė, Vyresnioji kadastro specialistė, Valstybės įmonė Registrų centras

Sertifikatas išduotas: Jurga Praškevičiūtė-Krulienė

Parašo sukūrimo data ir laikas: 2025-01-31 11:28:31

Parašo formatas: XAdES-BASELINE-T

Laiko žymoje nurodytas laikas: 2025-01-31 11:28:32

Informacija apie sertifikavimo paslaugų teikėją: RCSC IssuingCA

Sertifikato galiojimo laikas 2023-11-08 09:45:58 – 2025-11-07 09:45:58

V. Pagrindinio dokumento priedų skaičius – 1

VI. Pagrindinio dokumento pridedamų dokumentų skaičius – 0

VII. Pridedami dokumentai: nėra priedų

VIII. Dokumento specifikacijos identifikavimo žymuo ADOC-V1.0

IX. Programinės įrangos, kuria naudojantis sudarytas elektroninis dokumentas, pavadinimas
RC-DSS

X. Elektroninio dokumento grupė BeDOC

XI. Informacija apie elektroninio (-ių) parašo (-ų) tikrinimą (tikrinimo data)

Visi dokumente esantys elektroniniai parašai galioja (2025-01-31 11:31:30)

XII. Papildomi metaduomenys

Nuorašą suformavo L.Brazaitienė, 2025-01-31 11:31:30 RC-DSS

Matininkas(-) LINA BRAZAITIENĖ, kvalifikacijos pažymėjimo Nr. 2M-M-191, Kovo 11-osios g. 40 LT-51319
Kaunas, el. pašto adresas (-ai): linabrazaitiene@inbox.lt, tel.: + 370 604 098 12

PASTATO FOTONUOTRAUKOS

Adresas Molėtai r. sav. Molėtai m. Graužinių g. 3
Paskirties grupė Visuomenini
Paskirtis Gydymo
Pavadinimas Ligonis
Žymėjimas plane 1D4/p
Kadastro duomenų nustatymo data 2025-01-29 **Unikalus numeris** 6298-9009-8017





Matinink

LINA BRAZAITIEN

2025-01-30 07:19:32



Lapas 2 iš 2

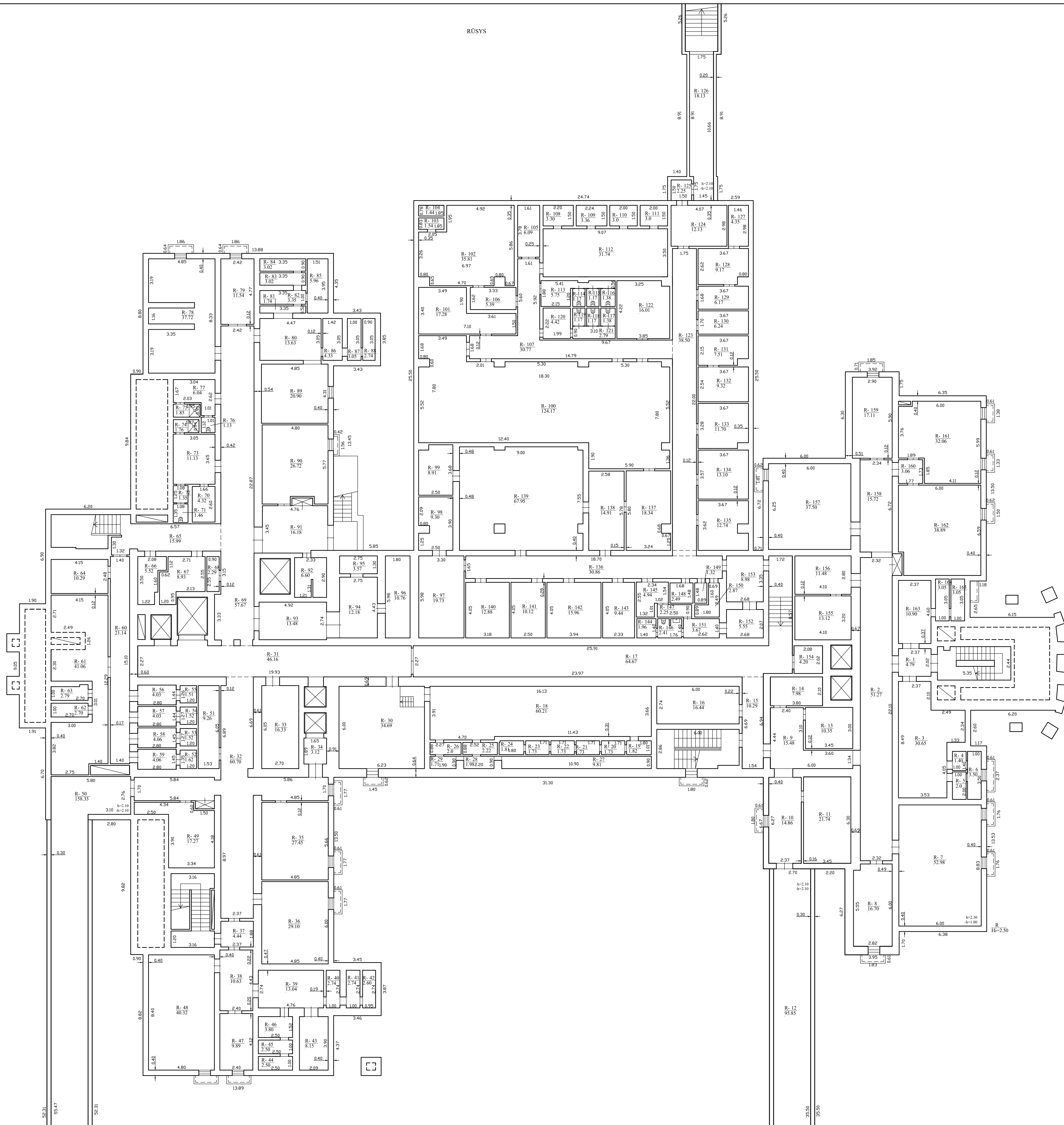

LINA BRAZAITIENE individualios veiklos pažymys Nr. 1342592.		
Kortelė II etazoje p. 40 LI-51194 kambariai, 41 patalpa: koridoriai		
Mėginimo atpažinimo Nr.	Paroskis	Vieta ir pastas
PROJEKTINIS Nr.	MANUŠKIS	LINA BRAZAITIENE
Adresas: Mokyklų, sen. Mokyklų m. Grotelių g. 3		
Dizaino įvykdymo etapai:	100%	
Kadavio duomenų surašymo data:	2025.01.29	
Plano parengimo data:	2025.01.29	
Mašelis:	1:100	



ELEKTRONINIO DOKUMENTO METADUOMENYS

I. Dokumento pavadinimas (antraštė) Rūsio (pusrūsio) planas

II. Dokumento sudarytojas (-ai)

Lina Brazaitienė, Kaunas, Kovo 11-osios g. 40

III. Dokumento registracijos data ir numeris 2025-01-30 07:19:22, Nr. [1175670670](#)

IV. Pasirašymas

Parašo paskirtis: pasirašymas

Parašą sukūrusio asmens vardas, pavardė ir pareigos Lina Brazaitienė, Matininkė, LINA BRAZAITIENĖ

Sertifikatas išduotas: Lina Brazaitienė

Parašo sukūrimo data ir laikas: 2025-01-30 07:19:22

Parašo formatas: XAdES-BASELINE-T

Laiko žymoje nurodytas laikas: 2025-01-30 07:19:23

Informacija apie sertifikavimo paslaugų teikėją: RCSC IssuingCA

Sertifikato galiojimo laikas 2024-09-05 09:27:46 – 2026-05-25 17:30:43

Parašo paskirtis: suderinimas

Parašą sukūrusio asmens vardas, pavardė ir pareigos Jurga Praškevičiūtė-Krulienė, Vyresnioji kadastro specialistė, Valstybės įmonė Registrų centras

Sertifikatas išduotas: Jurga Praškevičiūtė-Krulienė

Parašo sukūrimo data ir laikas: 2025-01-31 11:28:44

Parašo formatas: XAdES-BASELINE-T

Laiko žymoje nurodytas laikas: 2025-01-31 11:28:44

Informacija apie sertifikavimo paslaugų teikėją: RCSC IssuingCA

Sertifikato galiojimo laikas 2023-11-08 09:45:58 – 2025-11-07 09:45:58

V. Pagrindinio dokumento priedų skaičius – 1

VI. Pagrindinio dokumento pridedamų dokumentų skaičius – 0

VII. Pridedami dokumentai: nėra priedų

VIII. Dokumento specifikacijos identifikavimo žymuo ADOC-V1.0

IX. Programinės įrangos, kuria naudojantis sudarytas elektroninis dokumentas, pavadinimas
RC-DSS

X. Elektroninio dokumento grupė BeDOC

XI. Informacija apie elektroninio (-ių) parašo (-ų) tikrinimą (tikrinimo data)

Visi dokumente esantys elektroniniai parašai galioja (2025-01-31 11:32:38)

XII. Papildomi metaduomenys

Nuorašą suformavo L.Brazaitienė, 2025-01-31 11:32:38 RC-DSS



LINA BRAZAITIENE individualios veiklos patalpos Nr. 134292.		
Kortelė II etage g. 40 LI-5119 Kaunas, 41 plotas sklypas: 1000m2/1000m2/1000m2, tel. +370 669 098 12		
Metinis atnaujinimo Nr.	Pasiruošė	Verdas ir parašas:
2025.01.29	LINA BRAZAITIENE	
Adresas: Mokykl. sav. Mokykl. m. Graičiūnų g. 3		
Dizaino įvykdymo etapai:	100%	
Kadencijos darymo įvykdymo data:	2025.01.29	
Plano parengimo data:	2025.01.29	
Mašelis:	1:100	



ELEKTRONINIO DOKUMENTO METADUOMENYS

I. Dokumento pavadinimas (antraštė) Pirmo aukšto planas

II. Dokumento sudarytojas (-ai)

Lina Brazaitienė, Kaunas, Kovo 11-osios g. 40

III. Dokumento registracijos data ir numeris 2025-01-30 07:19:24, Nr. 1175670700

IV. Pasirašymas

Parašo paskirtis: pasirašymas

Parašą sukūrusio asmens vardas, pavardė ir pareigos Lina Brazaitienė, Matininkė, LINA BRAZAITIENĖ

Sertifikatas išduotas: Lina Brazaitienė

Parašo sukūrimo data ir laikas: 2025-01-30 07:19:24

Parašo formatas: XAdES-BASELINE-T

Laiko žymoje nurodytas laikas: 2025-01-30 07:19:25

Informacija apie sertifikavimo paslaugų teikėją: RCSC IssuingCA

Sertifikato galiojimo laikas 2024-09-05 09:27:46 – 2026-05-25 17:30:43

Parašo paskirtis: suderinimas

Parašą sukūrusio asmens vardas, pavardė ir pareigos Jurga Praškevičiūtė-Krulienė, Vyresnioji kadastro specialistė, Valstybės įmonė Registrų centras

Sertifikatas išduotas: Jurga Praškevičiūtė-Krulienė

Parašo sukūrimo data ir laikas: 2025-01-31 11:28:46

Parašo formatas: XAdES-BASELINE-T

Laiko žymoje nurodytas laikas: 2025-01-31 11:28:46

Informacija apie sertifikavimo paslaugų teikėją: RCSC IssuingCA

Sertifikato galiojimo laikas 2023-11-08 09:45:58 – 2025-11-07 09:45:58

V. Pagrindinio dokumento priedų skaičius – 1

VI. Pagrindinio dokumento pridedamų dokumentų skaičius – 0

VII. Pridedami dokumentai: nėra priedų

VIII. Dokumento specifikacijos identifikavimo žymuo ADOC-V1.0

IX. Programinės įrangos, kuria naudojantis sudarytas elektroninis dokumentas, pavadinimas
RC-DSS

X. Elektroninio dokumento grupė BeDOC

XI. Informacija apie elektroninio (-ių) parašo (-ų) tikrinimą (tikrinimo data)

Visi dokumente esantys elektroniniai parašai galioja (2025-01-31 11:32:44)

XII. Papildomi metaduomenys

Nuorašą suformavo L.Brazaitienė, 2025-01-31 11:32:44 RC-DSS

ANTRAS AUKŠTAS

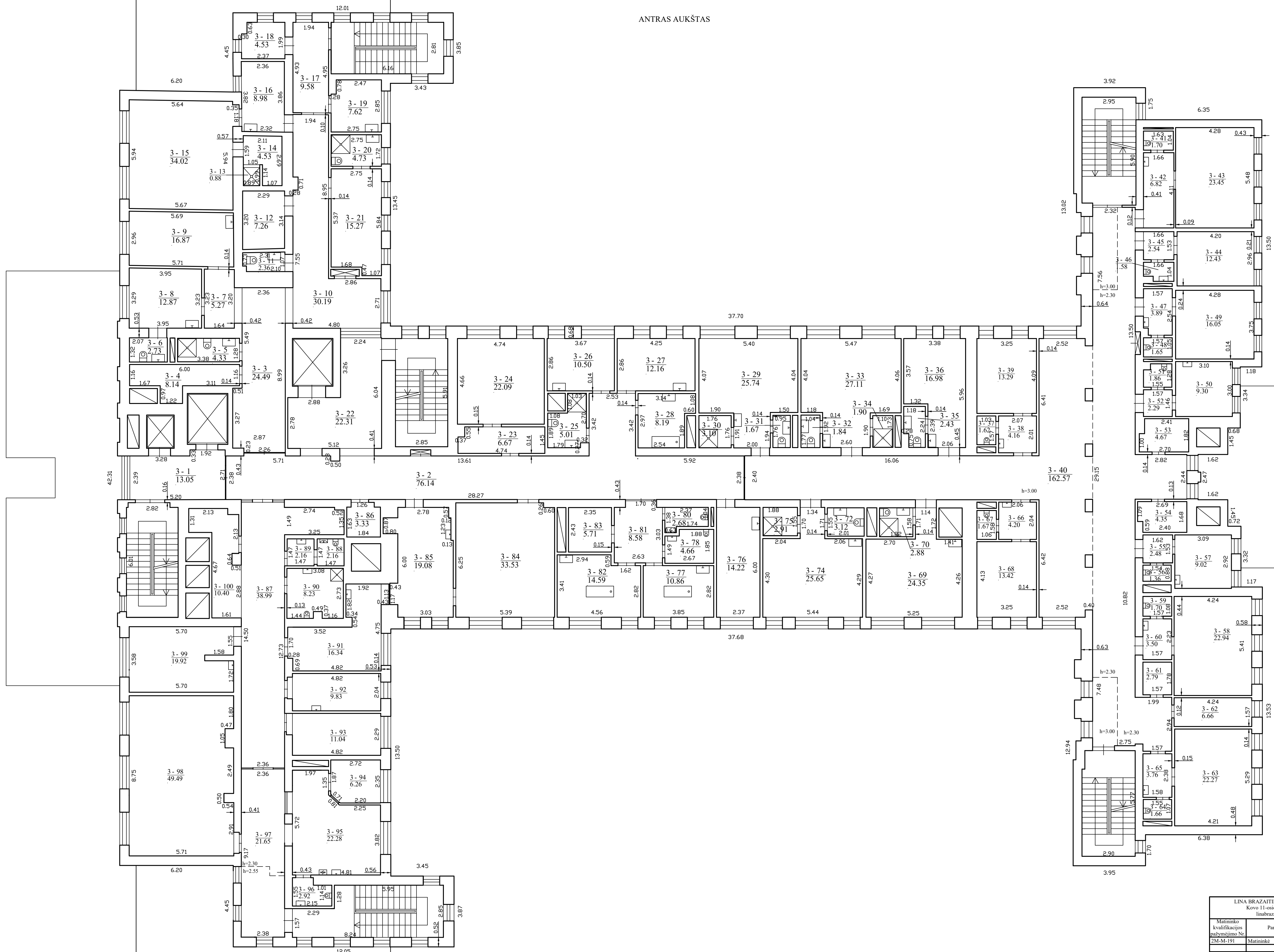

LINA BRAZAITIENĖ individualios veiklos pažymos Nr. 1362592, Kovo 11-osios g. 40 LT-51319 Kaunas, el. pašto adresas: linabrazaitiene@inbox.lt, tel.: +370 604 098 12		
Matininko kvalifikacijos pažymėjimo Nr.	Pareigos	Vardas ir pavardė
2M-M-191	Matininkė	LINA BRAZAITIENĖ
Adresas: Molėtų r. sav. Molėtų m. Graužinių g. 3		
Pastato žymėjimas plane	ID4p	
Kadastro duomenų nustatymo data	2025-01-29	
Plano parengimo data	2025-01-29	
Mastelis	1:100	



1175670710

ELEKTRONINIO DOKUMENTO METADUOMENYS

I. Dokumento pavadinimas (antraštė) Antro aukšto planas

II. Dokumento sudarytojas (-ai)

Lina Brazaitienė, Kaunas, Kovo 11-osios g. 40

III. Dokumento registracijos data ir numeris 2025-01-30 07:19:26, Nr. 1175670710

IV. Pasirašymas

Parašo paskirtis: pasirašymas

Parašą sukūrusio asmens vardas, pavardė ir pareigos Lina Brazaitienė, Matininkė, LINA BRAZAITIENĖ

Sertifikatas išduotas: Lina Brazaitienė

Parašo sukūrimo data ir laikas: 2025-01-30 07:19:26

Parašo formatas: XAdES-BASELINE-T

Laiko žymoje nurodytas laikas: 2025-01-30 07:19:26

Informacija apie sertifikavimo paslaugų teikėją: RCSC IssuingCA

Sertifikato galiojimo laikas 2024-09-05 09:27:46 – 2026-05-25 17:30:43

Parašo paskirtis: suderinimas

Parašą sukūrusio asmens vardas, pavardė ir pareigos Jurga Praškevičiūtė-Krulienė, Vyresnioji kadastro specialistė, Valstybės įmonė Registrų centras

Sertifikatas išduotas: Jurga Praškevičiūtė-Krulienė

Parašo sukūrimo data ir laikas: 2025-01-31 11:28:48

Parašo formatas: XAdES-BASELINE-T

Laiko žymoje nurodytas laikas: 2025-01-31 11:28:49

Informacija apie sertifikavimo paslaugų teikėją: RCSC IssuingCA

Sertifikato galiojimo laikas 2023-11-08 09:45:58 – 2025-11-07 09:45:58

V. Pagrindinio dokumento priedų skaičius – 1

VI. Pagrindinio dokumento pridedamų dokumentų skaičius – 0

VII. Pridedami dokumentai: nėra priedų

VIII. Dokumento specifikacijos identifikavimo žymuo ADOC-V1.0

IX. Programinės įrangos, kuria naudojantis sudarytas elektroninis dokumentas, pavadinimas
RC-DSS

X. Elektroninio dokumento grupė BeDOC

XI. Informacija apie elektroninio (-ių) parašo (-ų) tikrinimą (tikrinimo data)

Visi dokumente esantys elektroniniai parašai galioja (2025-01-31 11:32:50)

XII. Papildomi metaduomenys

Nuorašą suformavo L.Brazaitienė, 2025-01-31 11:32:50 RC-DSS

TRĘČIAS AUKŠTAS

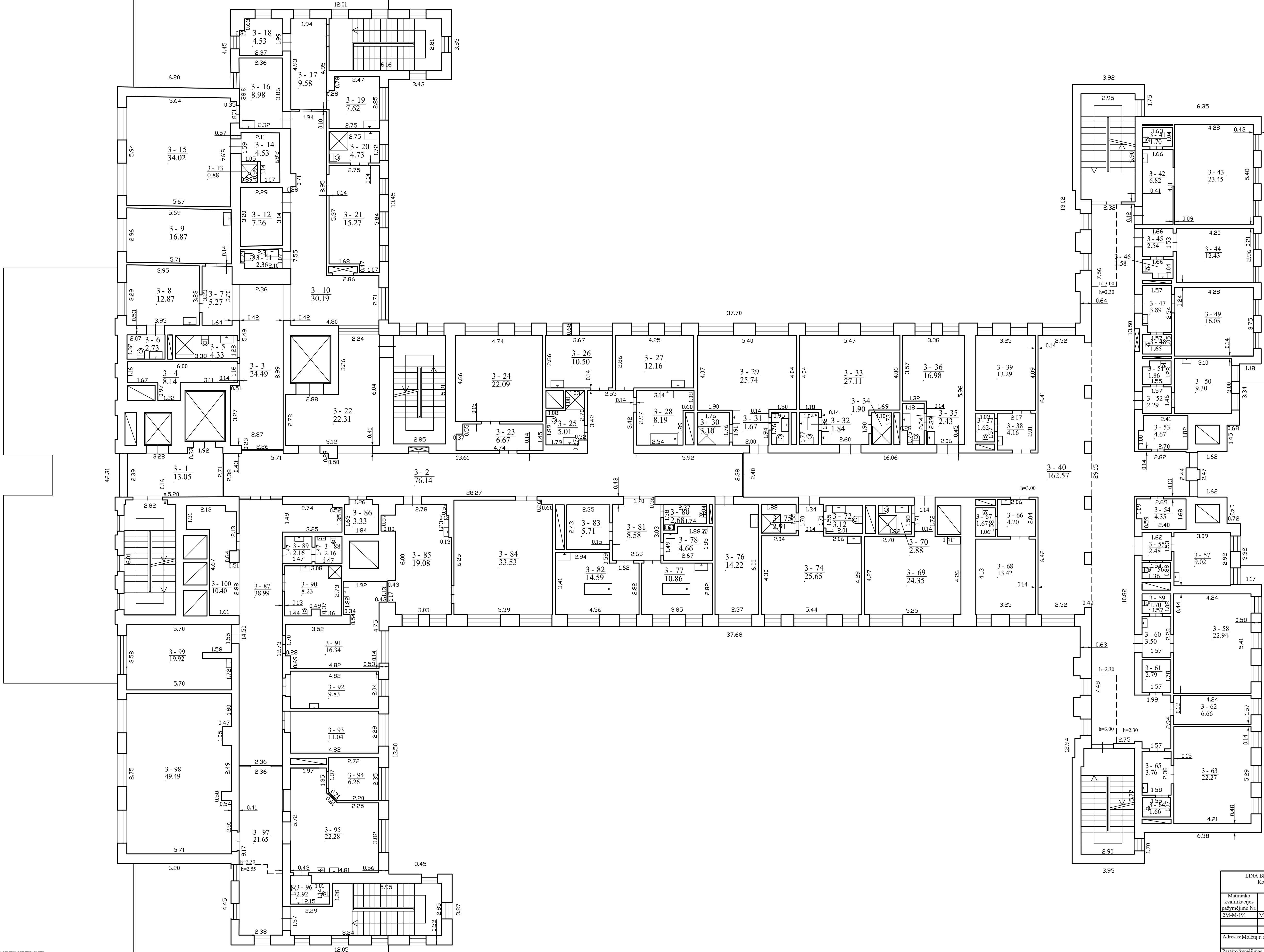

LINA BRAZAITIENĖ individualios veiklos pažymos Nr. 1362592, Kovo 11-osios g. 40 LT-51319 Kaunas, el. pašto adresas: linabrazaitiene@inbox.lt, tel.: +370 604 098 12		
Matininko kvalifikacijos pažymėjimo Nr.	Pareigos	Vardas ir pavardė
2M-M-191	Matininkė	LINA BRAZAITIENĖ
Adresas: Molėtų r. sav. Molėtų m. Graužinių g. 3		
Pastato žymėjimas plane	ID4p	
Kadastro duomenų nustatymo data	2025-01-29	
Plano parengimo data	2025-01-29	
Mastelis	1:100	



1175670719

ELEKTRONINIO DOKUMENTO METADUOMENYS

I. Dokumento pavadinimas (antraštė) Trečio aukšto planas

II. Dokumento sudarytojas (-ai)

Lina Brazaitienė, Kaunas, Kovo 11-osios g. 40

III. Dokumento registracijos data ir numeris 2025-01-30 07:19:28, Nr. 1175670719

IV. Pasirašymas

Parašo paskirtis: pasirašymas

Parašą sukūrusio asmens vardas, pavardė ir pareigos Lina Brazaitienė, Matininkė, LINA BRAZAITIENĖ

Sertifikatas išduotas: Lina Brazaitienė

Parašo sukūrimo data ir laikas: 2025-01-30 07:19:28

Parašo formatas: XAdES-BASELINE-T

Laiko žymoje nurodytas laikas: 2025-01-30 07:19:28

Informacija apie sertifikavimo paslaugų teikėją: RCSC IssuingCA

Sertifikato galiojimo laikas 2024-09-05 09:27:46 – 2026-05-25 17:30:43

Parašo paskirtis: suderinimas

Parašą sukūrusio asmens vardas, pavardė ir pareigos Jurga Praškevičiūtė-Krulienė, Vyresnioji kadastro specialistė, Valstybės įmonė Registrų centras

Sertifikatas išduotas: Jurga Praškevičiūtė-Krulienė

Parašo sukūrimo data ir laikas: 2025-01-31 11:28:50

Parašo formatas: XAdES-BASELINE-T

Laiko žymoje nurodytas laikas: 2025-01-31 11:28:50

Informacija apie sertifikavimo paslaugų teikėją: RCSC IssuingCA

Sertifikato galiojimo laikas 2023-11-08 09:45:58 – 2025-11-07 09:45:58

V. Pagrindinio dokumento priedų skaičius – 1

VI. Pagrindinio dokumento pridedamų dokumentų skaičius – 0

VII. Pridedami dokumentai: nėra priedų

VIII. Dokumento specifikacijos identifikavimo žymuo ADOC-V1.0

IX. Programinės įrangos, kuria naudojantis sudarytas elektroninis dokumentas, pavadinimas
RC-DSS

X. Elektroninio dokumento grupė BeDOC

XI. Informacija apie elektroninio (-ių) parašo (-ų) tikrinimą (tikrinimo data)

Visi dokumente esantys elektroniniai parašai galioja (2025-01-31 11:32:57)

XII. Papildomi metaduomenys

Nuorašą suformavo L.Brazaitienė, 2025-01-31 11:32:57 RC-DSS

KETVIRTAS AUKŠTAS

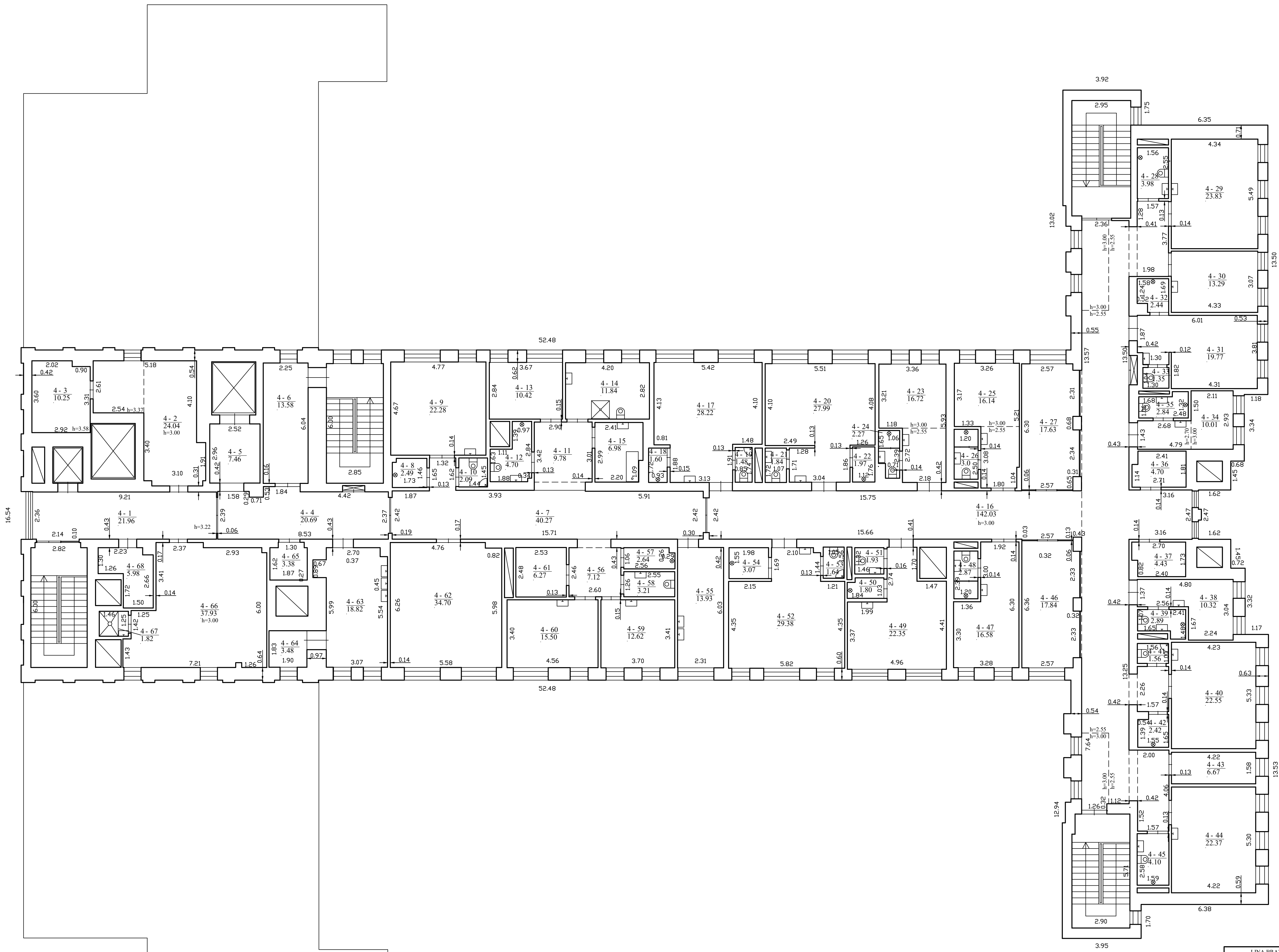

1175671107

LINA BRAZAITIENE individualios veiklos pažymos Nr. 1362592, Kovo 11-osios g. 40 LT-51319 Kaunas, el. paštas adresu (-ai): linabrazaitiene@inbox.lt, tel.: +370 604 098 12		
Matininko kvalifikacijos pažymėjimo Nr.	Pareigos	Vardas ir pavardė
2M-M-191	Matininkė	LINA BRAZAITIENĖ
Adresas: Molėtų r. sav. Molėtų m. Graužinių g. 3		
Pastato žymėjimas plane	ID4p	
Kadastro duomenų nustatymo data	2025-01-29	
Plano parengimo data	2025-01-29	
Mastelis	1:100	

ELEKTRONINIO DOKUMENTO METADUOMENYS

I. Dokumento pavadinimas (antraštė) Ketvirtos aukšto planas

II. Dokumento sudarytojas (-ai)

Lina Brazaitienė, Kaunas, Kovo 11-osios g. 40

III. Dokumento registracijos data ir numeris 2025-01-30 07:19:30, Nr. 1175671107

IV. Pasirašymas

Parašo paskirtis: pasirašymas

Parašą sukūrusio asmens vardas, pavardė ir pareigos Lina Brazaitienė, Matininkė, LINA BRAZAITIENĖ

Sertifikatas išduotas: Lina Brazaitienė

Parašo sukūrimo data ir laikas: 2025-01-30 07:19:30

Parašo formatas: XAdES-BASELINE-T

Laiko žymoje nurodytas laikas: 2025-01-30 07:19:31

Informacija apie sertifikavimo paslaugų teikėją: RCSC IssuingCA

Sertifikato galiojimo laikas 2024-09-05 09:27:46 – 2026-05-25 17:30:43

Parašo paskirtis: suderinimas

Parašą sukūrusio asmens vardas, pavardė ir pareigos Jurga Praškevičiūtė-Krulienė, Vyresnioji kadastro specialistė, Valstybės įmonė Registrų centras

Sertifikatas išduotas: Jurga Praškevičiūtė-Krulienė

Parašo sukūrimo data ir laikas: 2025-01-31 11:29:12

Parašo formatas: XAdES-BASELINE-T

Laiko žymoje nurodytas laikas: 2025-01-31 11:29:15

Informacija apie sertifikavimo paslaugų teikėją: RCSC IssuingCA

Sertifikato galiojimo laikas 2023-11-08 09:45:58 – 2025-11-07 09:45:58

V. Pagrindinio dokumento priedų skaičius – 1

VI. Pagrindinio dokumento pridedamų dokumentų skaičius – 0

VII. Pridedami dokumentai: nėra priedų

VIII. Dokumento specifikacijos identifikavimo žymuo ADOC-V1.0

IX. Programinės įrangos, kuria naudojantis sudarytas elektroninis dokumentas, pavadinimas
RC-DSS

X. Elektroninio dokumento grupė BeDOC

XI. Informacija apie elektroninio (-ių) parašo (-ų) tikrinimą (tikrinimo data)

Visi dokumente esantys elektroniniai parašai galioja (2025-01-31 11:33:07)

XII. Papildomi metaduomenys

Nuorašą suformavo L.Brazaitienė, 2025-01-31 11:33:07 RC-DSS

Matininkas(-) LINA BRAZAITIENĖ, kvalifikacijos pažymėjimo Nr. 2M-M-191, Kovo 11-osios g. 40 LT-51319
Kaunas, el. pašto adresas (-ai): linabrazaitiene@inbox.lt, tel.: + 370 604 098 12

PASTATO IR JO SUDĖTINI DALI KADASTRO DUOMENYS

Pastato kadastro duomenys

Adresas Mol t r. sav. Mol t m. Graužini g. 3
Paskirties grupė Visuomenini
Paskirtis Gydyimo
Pavadinimas Ligonin
Žymėjimas plane 1D4/p
Kadastro duomenų nustatymo data 2025-01-29 Žemės sklypo kadastro Nr. 6252/0005:306
Statybos būklė Unikalus numeris 6298-9009-8017

Statinio kategorija:	Ypatingasis	Pamatai:	Gelžbetonis
Paskirties grupė požymis:	Monofunkcinis	Sienos:	Plytos
Statybos pradžios metai:	1989	Perdanga:	Gelžbetonis
Statybos pabaigos metai:	1989	Stogo konstrukcija:	Plokščiasis
Rekonstravimo pradžios metai:	2009	Stogo danga:	Ruberoidas
Rekonstravimo pabaigos metai:	2010	Išorės apdaila:	Dekoratyvinis plyt m ras
Kap. remonto pradžios metai:	2012	Pertvaros:	Plytos
Kap. remonto pabaigos metai:	2014	Grindys:	Linoleumas
Atnaujinimo (modernizavimo) pradžios metai:		Langai:	Plastikiniai
Atnaujinimo (modernizavimo) pabaigos metai:		Durys:	Medinės
Papr. remonto pradžios metai:	2024	Vidaus apdaila:	Dažai
Papr. remonto pabaigos metai:	2025	Šildymas:	Bendr. centr. šild. sist.
Kultūros paveldo objekto tvarkomųjų statybos darbų ir/ar tvarkybos darbų pradžios metai:		Vandentiekis:	Komunalinis vandentiekis
Kultūros paveldo objekto tvarkomųjų statybos darbų ir/ar tvarkybos darbų pabaigos metai:		Nuotekų šalinimas:	Komunalinis nuotekų šalinimas
Baigtumo procentas: %	100	Dujos:	Nėra
Aukštumų skaičius:	4	Karštas vanduo:	Yra
Tūris: kub. m	29782	Elektra:	Yra
Bendras plotas: kv. m	7472,67	Viryklė:	Elektrinė
Užstatytas plotas: kv. m	2468	Vonios kambarys:	Yra
Užimtas plotas: kv. m	3315	Vėdinimas ir kondicionavimas:	Vėdinimas ir kondicionavimas
Plotas bruto: kv. m	10305	Pastate esančių patalpų (butų) pritaikymas slaptuviui ar priedangai:	Yra
Bendras patalpų (butų), kuriose insoliacijos norma kompensuota, skaičius: vnt.		Koordinat X:	6122095
Bendras patalpų (butų), kuriose insoliacijos norma kompensuota, plotas: kv. m		Koordinat Y:	589796



* 1 1 7 5 7 8 5 5 2 1 *

ELEKTRONINIO DOKUMENTO METADUOMENYS

I. Dokumento pavadinimas (antraštė) Statinio nuotraukos 1F forma

II. Dokumento sudarytojas (-ai)

Lina Brazaitienė, Kaunas, Kovo 11-osios g. 40

III. Dokumento registracijos data ir numeris 2025-01-30 07:19:32, Nr. 1175700453

IV. Pasirašymas

Parašo paskirtis: pasirašymas

Parašą sukūrusio asmens vardas, pavardė ir pareigos Lina Brazaitienė, Matininkė, LINA BRAZAITIENĖ

Sertifikatas išduotas: Lina Brazaitienė

Parašo sukūrimo data ir laikas: 2025-01-30 07:19:32

Parašo formatas: XAdES-BASELINE-T

Laiko žymoje nurodytas laikas: 2025-01-30 07:19:34

Informacija apie sertifikavimo paslaugų teikėją: RCSC IssuingCA

Sertifikato galiojimo laikas 2024-09-05 09:27:46 – 2026-05-25 17:30:43

Parašo paskirtis: suderinimas

Parašą sukūrusio asmens vardas, pavardė ir pareigos Jurga Praškevičiūtė-Krulienė, Vyresnioji kadastro specialistė, Valstybės įmonė Registrų centras

Sertifikatas išduotas: Jurga Praškevičiūtė-Krulienė

Parašo sukūrimo data ir laikas: 2025-01-31 11:28:34

Parašo formatas: XAdES-BASELINE-T

Laiko žymoje nurodytas laikas: 2025-01-31 11:28:35

Informacija apie sertifikavimo paslaugų teikėją: RCSC IssuingCA

Sertifikato galiojimo laikas 2023-11-08 09:45:58 – 2025-11-07 09:45:58

V. Pagrindinio dokumento priedų skaičius – 4

VI. Pagrindinio dokumento pridedamų dokumentų skaičius – 0

VII. Pridedami dokumentai: nėra priedų

VIII. Dokumento specifikacijos identifikavimo žymuo ADOC-V1.0

IX. Programinės įrangos, kuria naudojantis sudarytas elektroninis dokumentas, pavadinimas
RC-DSS

X. Elektroninio dokumento grupė BeDOC

XI. Informacija apie elektroninio (-ių) parašo (-ų) tikrinimą (tikrinimo data)

Visi dokumente esantys elektroniniai parašai galioja (2025-01-31 11:32:09)

XII. Papildomi metaduomenys

Nuorašą suformavo L.Brazaitienė, 2025-01-31 11:32:09 RC-DSS



* 1 1 7 5 7 0 0 4 5 3 *

Pastato sud tin s dalies kadastro duomenys

Žym jimas	1D4/p		
Pavadinimas	Ligonin		
Statybos pradžios metai:	1989	T ris: kub. m	21684
Statybos pabaigos metai:	1989	Bendras plotas: kv. m	5045,21
Rekonstravimo pradžios metai:	2009	Pamatai:	Gelžbetonis
Rekonstravimo pabaigos metai:	2010	Sienos:	Plytos
Kap. remonto pradžios metai:	2012	Perdanga:	Gelžbetonis
Kap. remonto pabaigos metai:	2014	Stogo konstrukcija:	Plokš iasis
Atnaujinimo (modernizavimo) pradžios metai:		Stogo danga:	Ruberoidas
Atnaujinimo (modernizavimo) pabaigos metai:		Išor s apdaila:	Dekoratyvinius plyt m ras
Papr. remonto pradžios metai:	2024	Pertvaros:	Plytos
Papr. remonto pabaigos metai:	2025	Grindys:	Linoleumas
Kult ros paveldo objekto tvarkom j statybos darb ir/ar tvarkybos darb pradžios metai:		Langai:	Plastikiniai
Kult ros paveldo objekto tvarkom j statybos darb ir/ar tvarkybos darb pabaigos metai:		Durys:	Medin s
Baigtumo procentas: %	100	Vidaus apdaila:	Dažai
Aukšt skai ius:	4		

Pastato sud tin s dalies kadastro duomenys

Žym jimas	R		
Pavadinimas	R sys		
Statybos pradžios metai:	1989	Baigtumo procentas: %	100
Statybos pabaigos metai:	1989	Aukšt skai ius:	1
Rekonstravimo pradžios metai:	2009	T ris: kub. m	7700
Rekonstravimo pabaigos metai:	2010	Bendras plotas: kv. m	2335,04
Kap. remonto pradžios metai:		Sienos:	Gelžbetonio blokai
Kap. remonto pabaigos metai:		Perdanga:	Gelžbetonis
Atnaujinimo (modernizavimo) pradžios metai:		Išor s apdaila:	N ra
Atnaujinimo (modernizavimo) pabaigos metai:		Pertvaros:	Gelžbetonio blokai
Papr. remonto pradžios metai:		Grindys:	Monolitin s
Papr. remonto pabaigos metai:		Langai:	Plastikiniai
Kult ros paveldo objekto tvarkom j statybos darb ir/ar tvarkybos darb pradžios metai:		Durys:	Metalin s
Kult ros paveldo objekto tvarkom j statybos darb ir/ar tvarkybos darb pabaigos metai:		Vidaus apdaila:	Dažai



* 1 1 7 5 7 8 5 5 2 1 *

Pastato sud tin s dalies kadastro duomenys

Žym jimas	1d1/p		
Pavadinimas	Priestatas		
Statybos pradžios metai:	2009	T ris: kub. m	398
Statybos pabaigos metai:	2010	Bendras plotas: kv. m	92,42
Rekonstravimo pradžios metai:		Pamatai:	Gelžbetonis
Rekonstravimo pabaigos metai:		Sienos:	Plytos
Kap. remonto pradžios metai:		Perdanga:	Gelžbetonis
Kap. remonto pabaigos metai:		Stogo konstrukcija:	Plokš iasis
Atnaujinimo (modernizavimo) pradžios metai:		Stogo danga:	Bitumas
Atnaujinimo (modernizavimo) pabaigos metai:		Išor s apdaila:	Dekoratyvinis plyt m ras
Papr. remonto pradžios metai:		Pertvaros:	Plytos
Papr. remonto pabaigos metai:		Grindys:	Linoleumas
Kult ros paveldo objekto tvarkom j statybos darb ir/ar tvarkybos darb pradžios metai:		Langai:	Plastikiniai
Kult ros paveldo objekto tvarkom j statybos darb ir/ar tvarkybos darb pabaigos metai:		Durys:	Plastikin s
Baigtumo procentas: %	100	Vidaus apdaila:	Dažai
Aukšt skai ius:	1		

Matinink

LINA BRAZAITIEN



* 1 1 7 5 7 8 5 5 2 1 *

ELEKTRONINIO DOKUMENTO METADUOMENYS

I. Dokumento pavadinimas (antraštė) Pagrindinio pastato ir jo dalių kadastro duomenys

II. Dokumento sudarytojas (-ai)

Lina Brazaitienė, Kaunas, Kovo 11-osios g. 40

III. Dokumento registracijos data ir numeris 2025-01-31 11:17:17, Nr. 1175785521

IV. Pasirašymas

Parašo paskirtis: pasirašymas

Parašą sukūrusio asmens vardas, pavardė ir pareigos Lina Brazaitienė, Matininkė, LINA BRAZAITIENĖ

Sertifikatas išduotas: Lina Brazaitienė

Parašo sukūrimo data ir laikas: 2025-01-31 11:17:17

Parašo formatas: XAdES-BASELINE-T

Laiko žymoje nurodytas laikas: 2025-01-31 11:17:18

Informacija apie sertifikavimo paslaugų teikėją: RCSC IssuingCA

Sertifikato galiojimo laikas 2024-09-05 09:27:46 – 2026-05-25 17:30:43

Parašo paskirtis: suderinimas

Parašą sukūrusio asmens vardas, pavardė ir pareigos Jurga Praškevičiūtė-Krulienė, Vyresnioji kadastro specialistė, Valstybės įmonė Registrų centras

Sertifikatas išduotas: Jurga Praškevičiūtė-Krulienė

Parašo sukūrimo data ir laikas: 2025-01-31 11:28:37

Parašo formatas: XAdES-BASELINE-T

Laiko žymoje nurodytas laikas: 2025-01-31 11:28:38

Informacija apie sertifikavimo paslaugų teikėją: RCSC IssuingCA

Sertifikato galiojimo laikas 2023-11-08 09:45:58 – 2025-11-07 09:45:58

V. Pagrindinio dokumento priedų skaičius – 0

VI. Pagrindinio dokumento pridedamų dokumentų skaičius – 0

VII. Pridedami dokumentai: nėra priedų

VIII. Dokumento specifikacijos identifikavimo žymuo ADOC-V1.0

IX. Programinės įrangos, kuria naudojantis sudarytas elektroninis dokumentas, pavadinimas
RC-DSS

X. Elektroninio dokumento grupė BeDOC

XI. Informacija apie elektroninio (-ių) parašo (-ų) tikrinimą (tikrinimo data)

Visi dokumente esantys elektroniniai parašai galioja (2025-01-31 11:32:18)

XII. Papildomi metaduomenys

Nuorašą suformavo L.Brazaitienė, 2025-01-31 11:32:18 RC-DSS



* 1 1 7 5 7 8 5 5 2 1 *

Matininkas(-) LINA BRAZAITIENĖ, kvalifikacijos pažymėjimo Nr. 2M-M-191, Kovo 11-osios g. 40 LT-51319 Kaunas, el. pašto adresas (-ai): linabrazaitiene@inbox.lt, tel.: + 370 604 098 12

PASTATO IR JO SUDĖTINI DALI VERI NUSTATYMAS

Adresas Molėtų r. sav. Molėtų m. Graužinių g. 3
 Unikalus numeris 6298-9009-8017
 Vertės nustatymo data 2025-01-29

Žymėjimas	Pavadinimas	Kasmetinis vertės mažinimo koeficientas	Matavimo vienetas	Kiekis	Įkainojimo pagrindas	Vieneto vidutinė statybos vertė, Eur	Atkūrimo kaštai (statybinė vertė), Eur	Nusidėvėjimas %	Atkuriamoji vertė, Eur	Vietovės pataisos koeficientas	Vidutinė rinkos vertė, Eur
1	2	3	4	5	6	7	8	9	10	11	12
1D4/p	Ligonin	0.8	kub. m	29782	Modelis:26990	242.85	7233000	24	5497000		1228000
1D4/p	Ligoninė	0.8	kub. m	21684	NTK 2025-2.11.12	246.25		23			
R	Rūsų	0.8	kub. m	7700	NTK 2025-2.11.12	229.89		27			
1d1/p	Priestatas	0.8	kub. m	398	NTK 2025-2.11.3	308.35		12			

Matinink

LINA BRAZAITIENĖ



* 1 1 7 5 7 8 5 5 2 2 *

ELEKTRONINIO DOKUMENTO METADUOMENYS

I. Dokumento pavadinimas (antraštė) Pagrindinio pastato ir jo dalių įkainojimas (perkainojimas)

II. Dokumento sudarytojas (-ai)

Lina Brazaitienė, Kaunas, Kovo 11-osios g. 40

III. Dokumento registracijos data ir numeris 2025-01-31 11:17:19, Nr. 1175785522

IV. Pasirašymas

Parašo paskirtis: pasirašymas

Parašą sukūrusio asmens vardas, pavardė ir pareigos Lina Brazaitienė, Matininkė, LINA BRAZAITIENĖ

Sertifikatas išduotas: Lina Brazaitienė

Parašo sukūrimo data ir laikas: 2025-01-31 11:17:19

Parašo formatas: XAdES-BASELINE-T

Laiko žymoje nurodytas laikas: 2025-01-31 11:17:20

Informacija apie sertifikavimo paslaugų teikėją: RCSC IssuingCA

Sertifikato galiojimo laikas 2024-09-05 09:27:46 – 2026-05-25 17:30:43

Parašo paskirtis: suderinimas

Parašą sukūrusio asmens vardas, pavardė ir pareigos Jurga Praškevičiūtė-Krulienė, Vyresnioji kadastro specialistė, Valstybės įmonė Registrų centras

Sertifikatas išduotas: Jurga Praškevičiūtė-Krulienė

Parašo sukūrimo data ir laikas: 2025-01-31 11:28:40

Parašo formatas: XAdES-BASELINE-T

Laiko žymoje nurodytas laikas: 2025-01-31 11:28:40

Informacija apie sertifikavimo paslaugų teikėją: RCSC IssuingCA

Sertifikato galiojimo laikas 2023-11-08 09:45:58 – 2025-11-07 09:45:58

V. Pagrindinio dokumento priedų skaičius – 0

VI. Pagrindinio dokumento pridedamų dokumentų skaičius – 0

VII. Pridedami dokumentai: nėra priedų

VIII. Dokumento specifikacijos identifikavimo žymuo ADOC-V1.0

IX. Programinės įrangos, kuria naudojantis sudarytas elektroninis dokumentas, pavadinimas
RC-DSS

X. Elektroninio dokumento grupė BeDOC

XI. Informacija apie elektroninio (-ių) parašo (-ų) tikrinimą (tikrinimo data)

Visi dokumente esantys elektroniniai parašai galioja (2025-01-31 11:32:25)

XII. Papildomi metaduomenys

Nuorašą suformavo L.Brazaitienė, 2025-01-31 11:32:25 RC-DSS



* 1 1 7 5 7 8 5 5 2 2 *

Matininkas(-) LINA BRAZAITIENĖ, kvalifikacijos pažymėjimo Nr. 2M-M-191, Kovo 11-osios g. 40 LT-51319 Kaunas, el. pašto adresas (-ai): linabrazaitiene@inbox.lt, tel.: + 370 604 098 12

PASTATO PATALPŲ PLOTŲ EKSPLIKACIJA

Adresas Molėtų r. sav. Molėtų m. Graužinių g. 3
Paskirties grupė Visuomenini
Paskirtis Gydymo
Pavadinimas Ligoninė
Žymėjimas plane 1D4/p
Kadastro duomenų nustatymo data 2025-01-29 **Unikalus numeris** 6298-9009-8017

Aukšto Nr.	Patalpos pažymėjimas plane		Patalpų pavadinimas	Bendras plotas m ²	Gyvenamosios paskirties patalpų							Negyvenamosios paskirties patalpų			
	1 simbolis	2 simbolis			Naudingasis plotas m ²	Iš to skaičiaus				Pagalbinis nenaudingasis plotas m ²	Rsi (pusrėsi) plotas m ²	Garažų plotas m ²	Pagrindinis plotas m ²	Pagalbinis plotas m ²	Naudingasis plotas m ²
						Gyvenamasis plotas m ²	Verslo plotas m ²	Pagalbinis naudingasis plotas m ²							
1	2	3	4	5	6	7	8	9	10	11	12	13	14	15	
R	R	1	Koridorius	4,79									4,79		
R	R	2	Koridorius	51,27									51,27		
R	R	3	Vent. kamera	30,65									30,65		
R	R	4	Vent. kamera	1,40									1,40		
R	R	5	Vent. kamera	2,00									2,00		
R	R	6	Vent. kamera	3,50									3,50		



* 1 1 7 5 7 0 0 4 5 2 *

1	2	3	4	5	6	7	8	9	10	11	12	13	14	15
R	R	7	Šilumimis mazgas	52,98									52,98	
R	R	8	Elektros skydin	16,70									16,70	
R	R	9	Koridorius	15,48									15,48	
R	R	10	Koridorius	14,86									14,86	
R	R	11	Technin patalpa	21,74									21,74	
R	R	12	Tunelis	95,85									95,85	
R	R	13	Lifto technin patalpa	10,35									10,35	
R	R	14	Lifto patalpa	7,98									7,98	
R	R	15	Koridorius	10,29									10,29	
R	R	16	Šilumimis mazgas	16,44									16,44	
R	R	17	Koridorius	64,67									64,67	
R	R	18	Vent. kamera	60,21									60,21	
R	R	19	Vent. kamera	1,82									1,82	
R	R	20	Vent. kamera	1,73									1,73	
R	R	21	Vent. kamera	1,73									1,73	
R	R	22	Vent. kamera	1,73									1,73	
R	R	23	Vent. kamera	1,73									1,73	
R	R	24	Vent. kamera	1,81									1,81	
R	R	25	Vent. kamera	2,22									2,22	
R	R	26	Vent. kamera	2,00									2,00	
R	R	27	Vent. kamera	9,81									9,81	



* 1 1 7 5 7 0 0 4 5 2 *

1	2	3	4	5	6	7	8	9	10	11	12	13	14	15
R	R	28	Vent. kamera	1,98									1,98	
R	R	29	Vent. kamera	1,71									1,71	
R	R	30	Technin patalpa	34,69									34,69	
R	R	31	Koridorius	46,16									46,16	
R	R	32	Koridorius	60,70									60,70	
R	R	33	Archyvas	16,33									16,33	
R	R	34	Koridorius	3,12									3,12	
R	R	35	Šilumimis mazgas	27,45									27,45	
R	R	36	Technin patalpa	29,10									29,10	
R	R	37	Koridorius	4,44									4,44	
R	R	38	Koridorius	10,63									10,63	
R	R	39	Vent. kamera	13,04									13,04	
R	R	40	Vent. kamera	2,74									2,74	
R	R	41	Vent. kamera	2,74									2,74	
R	R	42	Vent. kamera	2,60									2,60	
R	R	43	Vent. kamera	8,15									8,15	
R	R	44	Vent. kamera	2,50									2,50	
R	R	45	Vent. kamera	2,50									2,50	
R	R	46	Vent. kamera	3,80									3,80	
R	R	47	Technin patalpa	9,89									9,89	
R	R	48	Technin patalpa	40,32									40,32	



* 1 1 7 5 7 0 0 4 5 2 *

1	2	3	4	5	6	7	8	9	10	11	12	13	14	15
R	R	49	Destiliacin	17,27									17,27	
R	R	50	Tunelis	158,33									158,33	
R	R	51	Technin patalpa	9,26									9,26	
R	R	52	Sand lis	1,62									1,62	
R	R	53	Sand lis	1,52									1,52	
R	R	54	Sand lis	1,52									1,52	
R	R	55	Sand lis	1,51									1,51	
R	R	56	Sand lis	4,03									4,03	
R	R	57	Sand lis	4,03									4,03	
R	R	58	Sand lis	4,06									4,06	
R	R	59	Sand lis	4,06									4,06	
R	R	60	Koridorius	21,14									21,14	
R	R	61	Vent. kamera	41,06									41,06	
R	R	62	Vent. kamera	2,70									2,70	
R	R	63	Vent. kamera	2,79									2,79	
R	R	64	Vakumin	10,29									10,29	
R	R	65	Koridorius	15,99									15,99	
R	R	66	San lis	5,52									5,52	
R	R	67	San lis	8,93									8,93	
R	R	68	Pagalbin patalpa	2,29									2,29	
R	R	69	Koridorius	57,67									57,67	



* 1 1 7 5 7 0 0 4 5 2 *

1	2	3	4	5	6	7	8	9	10	11	12	13	14	15
R	R	70	Sand lis	4,32									4,32	
R	R	71	Tualetas	1,46									1,46	
R	R	72	Koridorius	1,35									1,35	
R	R	73	R bin	11,13									11,13	
R	R	74	Dušas	1,76									1,76	
R	R	75	Dušas	1,85									1,85	
R	R	76	Tualetas	1,13									1,13	
R	R	77	R bin	6,04									6,04	
R	R	78	Technin patalpa	37,72									37,72	
R	R	79	Technin patalpa	11,54									11,54	
R	R	80	Vent. kamera	13,63									13,63	
R	R	81	Vent. kamera	1,74									1,74	
R	R	82	Vent. kamera	3,35									3,35	
R	R	83	Vent. kamera	3,02									3,02	
R	R	84	Vent. kamera	3,02									3,02	
R	R	85	Vent. kamera	5,96									5,96	
R	R	86	Vent. kamera	4,33									4,33	
R	R	87	Vent. kamera	3,05									3,05	
R	R	88	Vent. kamera	2,74									2,74	
R	R	89	Sand lis	20,90									20,90	
R	R	90	Šilumimis mazgas	26,72									26,72	



* 1 1 7 5 7 0 0 4 5 2 *

1	2	3	4	5	6	7	8	9	10	11	12	13	14	15
R	R	91	Koridorius	16,18									16,18	
R	R	92	Sand lis	6,60									6,60	
R	R	93	Lifto patalpa	13,48									13,48	
R	R	94	Vent. kamera	12,18									12,18	
R	R	95	Vent. kamera	3,57									3,57	
R	R	96	Vent. kamera	10,76									10,76	
R	R	97	Vent. kamera	19,73									19,73	
R	R	98	Ryšį patalpa	9,30									9,30	
R	R	99	Sand lis	8,91									8,91	
R	R	100	Sand lis	124,17									124,17	
R	R	101	Sand lis	17,28									17,28	
R	R	102	Sand lis	35,81									35,81	
R	R	103	Vent. kamera	1,54									1,54	
R	R	104	Vent. kamera	1,44									1,44	
R	R	105	Elektros skydin	6,09									6,09	
R	R	106	Šliuzas	5,39									5,39	
R	R	107	Koridorius	30,77									30,77	
R	R	108	Vent. kamera	3,30									3,30	
R	R	109	Vent. kamera	3,36									3,36	
R	R	110	Vent. kamera	3,00									3,00	
R	R	111	Vent. kamera	3,00									3,00	



* 1 1 7 5 7 0 0 4 5 2 *

1	2	3	4	5	6	7	8	9	10	11	12	13	14	15
R	R	112	Vent. kamera	31,74									31,74	
R	R	113	Prausykla	5,75									5,75	
R	R	114	Tualetas	1,17									1,17	
R	R	115	Tualetas	1,17									1,17	
R	R	116	Tualetas	1,38									1,38	
R	R	117	Tualetas	1,38									1,38	
R	R	118	Tualetas	1,17									1,17	
R	R	119	Tualetas	1,17									1,17	
R	R	120	Prausykla	4,42									4,42	
R	R	121	Koridorius	2,79									2,79	
R	R	122	Sand lis	16,01									16,01	
R	R	123	Koridorius	38,50									38,50	
R	R	124	Sand lis	12,13									12,13	
R	R	125	Koridorius	2,25									2,25	
R	R	126	Koridorius	18,13									18,13	
R	R	127	Sand lis	4,35									4,35	
R	R	128	Sand lis	9,17									9,17	
R	R	129	Sand lis	6,17									6,17	
R	R	130	Sand lis	6,24									6,24	
R	R	131	Sand lis	7,51									7,51	
R	R	132	Sand lis	9,32									9,32	



* 1 1 7 5 7 0 0 4 5 2 *

1	2	3	4	5	6	7	8	9	10	11	12	13	14	15
R	R	133	Sand lis	11,70									11,70	
R	R	134	Sand lis	13,10									13,10	
R	R	135	Sand lis	12,74									12,74	
R	R	136	Koridorius	30,86									30,86	
R	R	137	Sand lis	18,34									18,34	
R	R	138	Sand lis	14,91									14,91	
R	R	139	Sand lis	67,95									67,95	
R	R	140	Sand lis	12,88									12,88	
R	R	141	Sand lis	10,12									10,12	
R	R	142	Sand lis	15,96									15,96	
R	R	143	Sand lis	9,44									9,44	
R	R	144	Sand lis	1,96									1,96	
R	R	145	Tualetas	4,94									4,94	
R	R	146	Tualetas	2,41									2,41	
R	R	147	Koridorius	2,25									2,25	
R	R	148	Sand lis	2,49									2,49	
R	R	149	Sand lis	1,32									1,32	
R	R	150	Sand lis	2,87									2,87	
R	R	151	Sand lis	3,67									3,67	
R	R	152	Sand lis	5,55									5,55	
R	R	153	Tamb ras	8,98									8,98	



* 1 1 7 5 7 0 0 4 5 2 *

1	2	3	4	5	6	7	8	9	10	11	12	13	14	15
R	R	154	Lifto patalpa	4,20									4,20	
R	R	155	Technin patalpa	13,12									13,12	
R	R	156	Technin patalpa	11,48									11,48	
R	R	157	Technin patalpa	37,50									37,50	
R	R	158	Koridorius	15,72									15,72	
R	R	159	Technin patalpa	17,11									17,11	
R	R	160	Tamb ras	3,06									3,06	
R	R	161	Vandens vado patalpa	32,06									32,06	
R	R	162	Technin patalpa	38,89									38,89	
R	R	163	Vent. kamera	10,90									10,90	
R	R	164	Vent. kamera	3,05									3,05	
R	R	165	Vent. kamera	3,05									3,05	
Iš viso r syje (165 patalpos)				2335,04									2335,04	
1	1	1	Tamb ras	4,76									4,76	
1	1	2	Vestibiulis	57,11								57,11		
1	1	3	Koridorius	11,88								11,88		
1	1	4	Kabinetas	11,63								11,63		
1	1	5	Koridorius	21,89								21,89		
1	1	6	Koridorius	27,60								27,60		
1	1	7	Kabinetas	16,22								16,22		
1	1	8	Kabinetas	10,40								10,40		



* 1 1 7 5 7 0 0 4 5 2 *

1	2	3	4	5	6	7	8	9	10	11	12	13	14	15
1	1	9	Koridorius	5,13									5,13	
1	1	10	Kabinetas	12,64								12,64		
1	1	11	Sanitarinis mazgas	1,85									1,85	
1	1	12	Dužas	3,30									3,30	
1	1	13	Tamb ras	0,92									0,92	
1	1	14	Pri mimo kabinetas	15,90								15,90		
1	1	15	Laukiamasis	11,42								11,42		
1	1	16	Pagalbin patalpa	4,63									4,63	
1	1	17	Koridorius	16,17								16,17		
1	1	18	Tualetas	4,94									4,94	
1	1	19	Tamb ras	3,56									3,56	
1	1	20	Koridorius	12,56								12,56		
1	1	21	Laukiamasis	24,71								24,71		
1	1	22	Rentgeno kabinetas	40,91								40,91		
1	1	23	Koridorius	2,34									2,34	
1	1	24	Sanitarinis mazgas	1,93									1,93	
1	1	25	Kabinetas	12,02								12,02		
1	1	26	Fotolaboratorija	10,51								10,51		
1	1	28	Sand lis	1,48									1,48	
1	1	29	Kabinetas	8,00								8,00		
1	1	30	Sand lis	5,40									5,40	



* 1 1 7 5 7 0 0 4 5 2 *

1	2	3	4	5	6	7	8	9	10	11	12	13	14	15
1	1	31	Vonios patalpa	9,04									9,04	
1	1	32	Koridorius	3,27									3,27	
1	1	33	Koridorius	3,40									3,40	
1	1	34	Sanitarinis mazgas	1,41									1,41	
1	1	35	Koridorius	18,05								18,05		
1	1	36	Dušas	5,31									5,31	
1	1	37	Kabinetas	11,09								11,09		
1	1	38	Tualetas	2,27									2,27	
1	1	39	Tualetas	3,88									3,88	
1	1	40	Koridorius	4,38									4,38	
1	1	41	Koridorius	9,61									9,61	
1	1	42	Tamb ras	1,70									1,70	
1	1	43	Koridorius	75,45								75,45		
1	1	44	Tualetas	1,49									1,49	
1	1	45	Koridorius	2,81									2,81	
1	1	46	Palata	12,99								12,99		
1	1	47	Palata	10,70								10,70		
1	1	48	Koridorius	3,42									3,42	
1	1	49	Tualetas	1,71									1,71	
1	1	50	Tualetas	1,53									1,53	
1	1	51	Tualetas	1,53									1,53	



* 1 1 7 5 7 0 0 4 5 2 *

1	2	3	4	5	6	7	8	9	10	11	12	13	14	15
1	1	52	Koridorius	1,25									1,25	
1	1	53	Koridorius	3,51									3,51	
1	1	54	Palata	10,26								10,26		
1	1	55	Palata	23,78								23,78		
1	1	56	Virtuv 1	6,20								6,20		
1	1	57	Sand lis	3,95									3,95	
1	1	58	Koridorius	3,72									3,72	
1	1	59	Palata	17,73								17,73		
1	1	60	kin patalpa	3,16									3,16	
1	1	61	Tualetas	1,43									1,43	
1	1	62	Tualetas	1,64									1,64	
1	1	63	Dušas	2,00									2,00	
1	1	64	Koridorius	1,19									1,19	
1	1	65	Kabinetas	9,06								9,06		
1	1	66	Koridorius	6,54									6,54	
1	1	67	Tamb ras	4,33									4,33	
1	1	68	Koridorius	8,12									8,12	
1	1	69	Sand liavimo patalpa	10,18									10,18	
1	1	70	Sand liavimo patalpa	7,30									7,30	
1	1	71	Iškrovimo patalpa	23,93								23,93		
1	1	72	Pakrovimo patalpa	21,14								21,14		



* 1 1 7 5 7 0 0 4 5 2 *

1	2	3	4	5	6	7	8	9	10	11	12	13	14	15
1	1	73	Koridorius	4,02									4,02	
1	1	74	Tamb ras	1,76									1,76	
1	1	75	Koridorius	3,30									3,30	
1	1	76	Sand lis	14,24									14,24	
1	1	77	Kabinetas	14,72								14,72		
1	1	78	Kabinetas	7,43								7,43		
1	1	79	Koridorius	14,45								14,45		
1	1	80	Tualetas	2,72									2,72	
1	1	81	Tualetas	3,40									3,40	
1	1	82	Dušas	2,14									2,14	
1	1	83	Si vykla	10,62								10,62		
1	1	84	Sand lis	9,86									9,86	
1	1	85	Sand lis	8,68									8,68	
1	1	86	Koridorius	9,73								9,73		
1	1	87	R bin	10,02									10,02	
1	1	88	Koridorius	20,33								20,33		
1	1	89	Paskirstymo patalpa	18,15									18,15	
1	1	90	Tamb ras	2,96									2,96	
1	1	91	Koridorius	17,44								17,44		
1	1	92	Pri mimo kabinetas	11,25								11,25		
1	1	93	Pri mimo kabinetas	9,13								9,13		



* 1 1 7 5 7 0 0 4 5 2 *

1	2	3	4	5	6	7	8	9	10	11	12	13	14	15
1	1	94	Plovykla	11,24									11,24	
1	1	95	Pagalbin patalpa	1,54									1,54	
1	1	96	Pri mimo kabinetas	18,86								18,86		
1	1	97	Kabinetas	7,14								7,14		
1	1	98	Tamb ras	1,89									1,89	
1	1	99	Pagalbin patalpa	4,04									4,04	
1	1	100	Pagalbin patalpa	5,57									5,57	
1	1	101	Koridorius	4,12									4,12	
1	1	102	Dušas	1,61									1,61	
1	1	103	Prausykla	2,24									2,24	
1	1	104	Tualetas	1,53									1,53	
1	1	105	Pagalbin patalpa	3,80									3,80	
1	1	106	Išdavimo patalpa	10,46									10,46	
1	1	107	Koridorius	8,83									8,83	
1	1	108	Koridorius	1,35									1,35	
1	1	109	Dušas	1,86									1,86	
1	1	110	Kabinetas	35,41								35,41		
1	1	111	Koridorius	9,07									9,07	
1	1	112	Sand lis	7,66									7,66	
1	1	113	Lifto patalpa	13,63									13,63	
1	1	114	Koridorius	6,85									6,85	



* 1 1 7 5 7 0 0 4 5 2 *

1	2	3	4	5	6	7	8	9	10	11	12	13	14	15
1	1	115	Tamb ras	1,59									1,59	
1	1	116	Prausykla	3,24									3,24	
1	1	117	Dušas	1,84									1,84	
1	1	118	Tualetas	1,43									1,43	
1	1	119	Vonia-tualetas	5,42									5,42	
1	1	120	Sanitarin patalpa	8,40									8,40	
1	1	121	Koridorius	2,44									2,44	
1	1	122	Palata	13,40								13,40		
1	1	123	Tualetas	1,66									1,66	
1	1	124	Prausykla	2,82									2,82	
1	1	125	Palata	33,57								33,57		
1	1	126	Vestibiulis-laukiamasis	11,61								11,61		
1	1	127	Pagalbin patalpa	2,61									2,61	
1	1	128	R bin	7,92									7,92	
1	1	129	Sand lis	1,69									1,69	
1	1	130	Proced rin patalpa	6,15								6,15		
1	1	131	Kabinetas	16,25								16,25		
1	1	132	Kabinetas	6,78								6,78		
1	1	133	Sand lis	1,94									1,94	
1	1	134	Medicinini paket patalpa	4,70									4,70	
1	1	135	Sand lis	2,46									2,46	



* 1 1 7 5 7 0 0 4 5 2 *

1	2	3	4	5	6	7	8	9	10	11	12	13	14	15
1	1	136	Sand lis	8,02									8,02	
1	1	137	Koridorius	33,30								33,30		
1	1	138	Sand lis	6,47									6,47	
1	1	139	Sand lis	1,71									1,71	
1	1	140	Operacin	29,20								29,20		
1	1	141	Koridorius	9,56									9,56	
1	1	142	Sanitarinis mazgas	2,55									2,55	
1	1	143	Tualetas	1,33									1,33	
1	1	144	Koridorius	2,06									2,06	
1	1	145	Kabinetas	20,11								20,11		
1	1	146	Laukiamasis	5,92									5,92	
1	1	147	Koridorius	40,39								40,39		
1	1	148	Koridorius	4,51									4,51	
1	1	149	Tamb ras	2,37									2,37	
1	1	150	Tualetas	3,12									3,12	
1	1	151	Kabinetas	6,45								6,45		
1	1	152	Kabinetas	5,34								5,34		
1	1	153	Kabinetas	17,98								17,98		
1	1	154	Kabinetas	17,34								17,34		
1	1	155	Tualetas	2,03									2,03	
1	1	157	Kabinetas	15,78								15,78		



* 1 1 7 5 7 0 0 4 5 2 *

1	2	3	4	5	6	7	8	9	10	11	12	13	14	15
1	1	158	Koridorius	2,34									2,34	
1	1	159	Tualetas	1,48									1,48	
1	1	160	Prausykla	1,61									1,61	
1	1	161	Kabinetas	9,62								9,62		
1	1	162	Kabinetas	12,00								12,00		
1	1	163	Sand lis	2,79									2,79	
1	1	164	Prausykla	2,71									2,71	
1	1	165	Pagalbin patalpa	4,33									4,33	
1	1	166	R bin	9,87									9,87	
1	1	167	Tualetas	1,95									1,95	
1	1	168	Tualetas	1,95									1,95	
1	1	169	Prausykla	1,95									1,95	
1	1	170	Prausykla	1,95									1,95	
Iš viso pirmame aukšte (168 patalpos)				1500,33								1033,73	466,60	
2	2	1	Koridorius	15,35									15,35	
2	2	2	Koridorius	28,10									28,10	
2	2	3	Kabinetas	12,08									12,08	
2	2	4	Kabinetas	13,47									13,47	
2	2	5	Kabinetas	9,85									9,85	
2	2	6	Pagalbin patalpa	3,44									3,44	
2	2	7	Prausykla	1,53									1,53	



* 1 1 7 5 7 0 0 4 5 2 *

1	2	3	4	5	6	7	8	9	10	11	12	13	14	15
2	2	8	Tualetas	1,29									1,29	
2	2	9	Holas	10,75								10,75		
2	2	10	Sand lis	5,76									5,76	
2	2	11	Koridorius	33,43								33,43		
2	2	12	Sand lis	0,69									0,69	
2	2	13	Dušas	3,61									3,61	
2	2	14	Koridorius	10,29									10,29	
2	2	15	Operacin	22,27								22,27		
2	2	16	Operacin	21,70								21,70		
2	2	17	Operacin	38,87								38,87		
2	2	18	Sand lis	6,00									6,00	
2	2	19	Koridorius	13,30									13,30	
2	2	20	Koridorius	6,00									6,00	
2	2	21	Pagalbin patalpa	5,97									5,97	
2	2	22	Koridorius	40,71								40,71		
2	2	23	Kabinetas	10,26								10,26		
2	2	24	Kabinetas	7,73								7,73		
2	2	25	Kabinetas	10,38								10,38		
2	2	26	Kabinetas	9,14								9,14		
2	2	27	Koridorius	29,37								29,37		
2	2	28	Koridorius	7,94								7,94		



* 1 1 7 5 7 0 0 4 5 2 *

1	2	3	4	5	6	7	8	9	10	11	12	13	14	15
2	2	29	Koridorius	113,76								113,76		
2	2	30	Tualetas	1,68									1,68	
2	2	31	Palata	13,33								13,33		
2	2	32	Koridorius	3,44								3,44		
2	2	33	Proced rin patalpa	8,35								8,35		
2	2	34	Koridorius	2,06								2,06		
2	2	35	Palata	14,69								14,69		
2	2	36	Tualetas	1,93									1,93	
2	2	37	Koridorius	4,58								4,58		
2	2	38	Tualetas	1,93									1,93	
2	2	39	Palata	14,79								14,79		
2	2	40	Dušas	1,87									1,87	
2	2	41	Dušas	1,77									1,77	
2	2	42	Koridorius	6,27								6,27		
2	2	43	Vonia	5,22									5,22	
2	2	44	Palata	15,63								15,63		
2	2	45	Palata	9,29								9,29		
2	2	46	Sanitarinis mazgas	3,92									3,92	
2	2	47	Koridorius	15,66									15,66	
2	2	48	Prausykla	2,48									2,48	
2	2	49	Tualetas	1,67									1,67	



* 1 1 7 5 7 0 0 4 5 2 *

1	2	3	4	5	6	7	8	9	10	11	12	13	14	15
2	2	50	Koridorius	104,63								104,63		
2	2	51	Sanitarinis mazgas	4,15									4,15	
2	2	52	Kabinetas	24,69								24,69		
2	2	53	Koridorius	2,73									2,73	
2	2	54	Kabinetas	33,38								33,38		
2	2	55	Kabinetas	32,90								32,90		
2	2	56	Prausykla	1,91									1,91	
2	2	57	Tualetas	1,54									1,54	
2	2	58	Kabinetas	23,84								23,84		
2	2	59	Sal	64,91								64,91		
2	2	60	Kabinetas	13,44								13,44		
2	2	61	Kabinetas	14,33								14,33		
2	2	62	Kabinetas	17,58								17,58		
2	2	63	Kabinetas	14,15								14,15		
2	2	64	Kabinetas	17,85								17,85		
2	2	65	Palata	37,03								37,03		
2	2	66	Kabinetas	14,65								14,65		
2	2	67	Prausykla	4,34									4,34	
2	2	68	Palata	13,26								13,26		
2	2	69	Tualetas	2,30									2,30	
2	2	70	Koridorius	11,09									11,09	



* 1 1 7 5 7 0 0 4 5 2 *

1	2	3	4	5	6	7	8	9	10	11	12	13	14	15
2	2	71	Palata	11,02								11,02		
2	2	72	Palata	13,57								13,57		
2	2	73	Tualetas	1,75									1,75	
2	2	74	Prausykla	3,66									3,66	
2	2	75	Tualetas	1,91									1,91	
2	2	76	Palata	20,17								20,17		
2	2	77	Sand lis	4,89									4,89	
2	2	78	Koridorius	3,14									3,14	
2	2	79	Palata	9,53								9,53		
2	2	80	Tualetas	1,85									1,85	
2	2	81	Sanitarinis mazgas	1,59									1,59	
2	2	82	Koridorius	1,64									1,64	
2	2	83	Tualetas	1,57									1,57	
2	2	84	Palata	9,97								9,97		
2	2	85	Kabinetas	15,60								15,60		
2	2	86	Sand lis	2,56									2,56	
2	2	87	Koridorius	72,96								72,96		
2	2	88	Švari skalbini sand lis	16,76								16,76		
2	2	89	Gydytoj kambarys	20,72								20,72		
2	2	90	Virtuv 1	4,96									4,96	
2	2	91	Kabinetas	14,02								14,02		



* 1 1 7 5 7 0 0 4 5 2 *

1	2	3	4	5	6	7	8	9	10	11	12	13	14	15
2	2	92	Koridorius	4,87								4,87		
2	2	93	Dušas	1,61									1,61	
2	2	94	Palata	8,80								8,80		
2	2	95	Palata	9,02								9,02		
2	2	96	Tualetas	2,32									2,32	
2	2	97	Koridorius	3,03								3,03		
2	2	98	Infekuotos atliekos	2,60								2,60		
2	2	99	Koridorius	3,24								3,24		
2	2	100	Proced rin patalpa	9,95								9,95		
2	2	101	Sanitarinis mazgas	4,14									4,14	
2	2	102	Koridorius	3,52								3,52		
2	2	103	Proced rin patalpa	11,92								11,92		
2	2	104	Proced rin patalpa	7,48								7,48		
2	2	105	Tualetas	2,57									2,57	
2	2	106	Kabinetas	11,35								11,35		
2	2	107	Sanitarinis mazgas	3,70									3,70	
2	2	108	Koridorius	3,48								3,48		
2	2	109	Sanitarinis mazgas	4,01									4,01	
2	2	110	Palata	23,85								23,85		
2	2	111	Pagalbin patalpa	6,06									6,06	
2	2	112	Tvarstomasis	14,98								14,98		



* 1 1 7 5 7 0 0 4 5 2 *

1	2	3	4	5	6	7	8	9	10	11	12	13	14	15
2	2	113	Medicininio inventoriaus patalpa	13,75								13,75		
2	2	114	Dušas	4,09									4,09	
2	2	115	Tualetas	3,76									3,76	
2	2	116	Proced r kabinetas	22,45								22,45		
2	2	117	Tualetas	1,44									1,44	
2	2	118	Kabinetas	12,06								12,06		
Iš viso antrame aukšte (118 patalpos)				1512,19								1324,90	187,29	
3	3	1	Koridorius	13,05								13,05		
3	3	2	Koridorius	76,14								76,14		
3	3	3	Laukiamasis	24,49								24,49		
3	3	4	Proced rin patalpa	8,14								8,14		
3	3	5	Sanitarinis mazgas	4,33									4,33	
3	3	6	Tualetas	2,73									2,73	
3	3	7	Koridorius	5,27								5,27		
3	3	8	Palata	12,87								12,87		
3	3	9	Ergoterapijos kabinetas	16,87								16,87		
3	3	10	Koridorius	30,19								30,19		
3	3	11	Tualetas	2,36									2,36	
3	3	12	Relaksacijos kabinetas	7,26								7,26		
3	3	13	Dušo patalpa	0,88									0,88	
3	3	14	Poilsio patalpa	4,53									4,53	



* 1 1 7 5 7 0 0 4 5 2 *

1	2	3	4	5	6	7	8	9	10	11	12	13	14	15
3	3	15	Kinezeterapijos kabinetas	34,02								34,02		
3	3	16	Gydytojo kabinetas	8,98								8,98		
3	3	17	Koridorius	9,58								9,58		
3	3	18	Slaugytojo kabinetas	4,53								4,53		
3	3	19	Masažo kabinetas	7,62								7,62		
3	3	20	Sanitarinis mazgas	4,73									4,73	
3	3	21	Palata	15,27								15,27		
3	3	22	Koridorius	22,31								22,31		
3	3	23	Persirengimo patalpa	6,67									6,67	
3	3	24	Druskos kambarys	22,09								22,09		
3	3	25	Sanitarinis mazgas	5,01									5,01	
3	3	26	Pagalbin patalpa	10,50									10,50	
3	3	27	Šarko dušo patalpa	12,16								12,16		
3	3	28	Pagalbin patalpa	8,19									8,19	
3	3	29	Kinezeterapijos kabinetas	25,74								25,74		
3	3	30	Dušo patalpa	3,10									3,10	
3	3	31	Tualetas	1,67									1,67	
3	3	32	Tualetas	1,84									1,84	
3	3	33	Kinezeterapijos kabinetas	27,11								27,11		
3	3	34	Dušo patalpa	1,90									1,90	
3	3	35	Tualetas	2,43									2,43	



* 1 1 7 5 7 0 0 4 5 2 *

1	2	3	4	5	6	7	8	9	10	11	12	13	14	15
3	3	36	Masažo kabinetas	16,98								16,98		
3	3	37	Tualetas	1,62									1,62	
3	3	38	Prausykla	4,16									4,16	
3	3	39	Palata	13,29								13,29		
3	3	40	Koridorius	162,57								162,57		
3	3	41	Tualetas	1,70									1,70	
3	3	42	Koridorius	6,82									6,82	
3	3	43	Palata	23,45								23,45		
3	3	44	Palata	12,43								12,43		
3	3	45	Koridorius	2,54									2,54	
3	3	46	Sanitarinis mazgas	1,58									1,58	
3	3	47	Prausykla	3,89									3,89	
3	3	48	Tualetas	1,65									1,65	
3	3	49	Palata	16,05								16,05		
3	3	50	Palata	9,30								9,30		
3	3	51	Tualetas	1,86									1,86	
3	3	52	Koridorius	2,29									2,29	
3	3	53	Sand lis	4,67									4,67	
3	3	54	Sand lis	4,35									4,35	
3	3	55	Koridorius	2,48									2,48	
3	3	56	Tualetas	1,36									1,36	



* 1 1 7 5 7 0 0 4 5 2 *

1	2	3	4	5	6	7	8	9	10	11	12	13	14	15
3	3	57	Palata	9,02								9,02		
3	3	58	Palata	22,94								22,94		
3	3	59	Tualetas	1,70									1,70	
3	3	60	Prausykla	3,50									3,50	
3	3	61	Sand lis	2,79									2,79	
3	3	62	Sand lis	6,66									6,66	
3	3	63	Palata	22,27								22,27		
3	3	64	Tualetas	1,66									1,66	
3	3	65	Prausykla	3,76									3,76	
3	3	66	Prausykla	4,20									4,20	
3	3	67	Tualetas	1,67									1,67	
3	3	68	Palata	13,42								13,42		
3	3	69	Kinezeterapijos kabinetas	24,35								24,35		
3	3	70	Sanitarinis mazgas	2,88									2,88	
3	3	72	Tualetas	3,12									3,12	
3	3	74	Kinezeterapijos kabinetas	25,65								25,65		
3	3	75	Dušo patalpa	2,91									2,91	
3	3	76	Masažo kabinetas	14,22								14,22		
3	3	77	Perlin s vonios kabinetas	10,86								10,86		
3	3	78	Persirengimo patalpa	4,66									4,66	
3	3	80	Tualetas	2,68									2,68	



* 1 1 7 5 7 0 0 4 5 2 *

1	2	3	4	5	6	7	8	9	10	11	12	13	14	15
3	3	81	Koridorius	8,58								8,58		
3	3	82	Masažo vonios kabinetas	14,59								14,59		
3	3	83	Pagalbin patalpa	5,71									5,71	
3	3	84	Kinezeterapijos kabinetas	33,53								33,53		
3	3	85	Gydytojo kabinetas	19,08								19,08		
3	3	86	Pagalbin patalpa	3,33									3,33	
3	3	87	Koridorius - r bin	38,99								38,99		
3	3	88	Tualetas	2,16									2,16	
3	3	89	Prausykla	2,16									2,16	
3	3	90	Dušas - tualetas	8,23									8,23	
3	3	91	Kabinetas	16,34								16,34		
3	3	92	Kabinetas	9,83								9,83		
3	3	93	Kabinetas	11,04								11,04		
3	3	94	Kabinetas	6,26								6,26		
3	3	95	Virtuv - Valgomasis	22,28								22,28		
3	3	96	Tualetas	2,92									2,92	
3	3	97	Koridorius	21,65								21,65		
3	3	98	Relaksacijos sal	49,49								49,49		
3	3	99	Terapijos kabinetas	19,92								19,92		
3	3	100	Registrat ra	10,40								10,40		
Iš viso tre iame aukšte (97 patalpos)				1231,01								1062,47	168,54	



* 1 1 7 5 7 0 0 4 5 2 *

1	2	3	4	5	6	7	8	9	10	11	12	13	14	15
4	4	1	Koridorius	21,96								21,96		
4	4	2	Koridorius	24,04								24,04		
4	4	3	Archyvo patalpa	10,25								10,25		
4	4	4	Koridorius	20,69								20,69		
4	4	5	Koridorius	7,46								7,46		
4	4	6	Koridorius	13,58								13,58		
4	4	7	Koridorius	40,27								40,27		
4	4	8	Dušas	2,49									2,49	
4	4	9	Palata	22,28								22,28		
4	4	10	Tualetas	2,09									2,09	
4	4	11	Koridorius	9,78								9,78		
4	4	12	Sanitarinis mazgas	4,70									4,70	
4	4	13	Palata	10,42								10,42		
4	4	14	Proced rin patalpa	11,84								11,84		
4	4	15	Vonios patalpa	6,98									6,98	
4	4	16	Koridorius	142,03								142,03		
4	4	17	Palata	28,22								28,22		
4	4	18	Dušas	1,60									1,60	
4	4	19	Tualetas	1,48									1,48	
4	4	20	Palata	27,99								27,99		
4	4	21	Tualetas	1,84									1,84	



* 1 1 7 5 7 0 0 4 5 2 *

1	2	3	4	5	6	7	8	9	10	11	12	13	14	15
4	4	22	Dušas	1,97									1,97	
4	4	23	Palata	16,72								16,72		
4	4	24	Sanitarinis mazgas	2,27									2,27	
4	4	25	Palata	16,14								16,14		
4	4	26	Sanitarinis mazgas	3,00									3,00	
4	4	27	Poilsio kambarys	17,63								17,63		
4	4	28	Sanitarinis mazgas	3,98									3,98	
4	4	29	Palata	23,83								23,83		
4	4	30	Palata	13,29								13,29		
4	4	31	Palata	19,77								19,77		
4	4	32	Dušas	2,44									2,44	
4	4	33	Tualetas	1,35									1,35	
4	4	34	Palata	10,01								10,01		
4	4	35	Sanitarinis mazgas	2,84									2,84	
4	4	36	Sand lis	4,70									4,70	
4	4	37	Sand lis	4,43									4,43	
4	4	38	Palata	10,32								10,32		
4	4	39	Sanitarinis mazgas	2,89									2,89	
4	4	40	Palata	22,55								22,55		
4	4	41	Tualetas	1,56									1,56	
4	4	42	Dušas	2,42									2,42	



* 1 1 7 5 7 0 0 4 5 2 *

1	2	3	4	5	6	7	8	9	10	11	12	13	14	15
4	4	43	Švarus skalbiniai	6,67								6,67		
4	4	44	Palata	22,37								22,37		
4	4	45	Sanitarinis mazgas	4,10									4,10	
4	4	46	Personalo poilsio patalpa	17,84									17,84	
4	4	47	Palata	16,58								16,58		
4	4	48	Sanitarinis mazgas	2,87									2,87	
4	4	49	Palata	22,35								22,35		
4	4	50	Dušas	1,80									1,80	
4	4	51	Tualetas	1,93									1,93	
4	4	52	Palata	29,38								29,38		
4	4	53	Tualetas	1,64									1,64	
4	4	54	Dušas	3,07									3,07	
4	4	55	Proced rin patalpa	13,93								13,93		
4	4	56	Koridorius	7,12								7,12		
4	4	57	Dušas	2,64									2,64	
4	4	58	Tualetas	3,21									3,21	
4	4	59	Kabinetas	12,62								12,62		
4	4	60	Kabinetas	15,50								15,50		
4	4	61	Sand lis	6,27									6,27	
4	4	62	Koply ia	34,70								34,70		
4	4	63	Virtuv	18,82								18,82		



* 1 1 7 5 7 0 0 4 5 2 *

1	2	3	4	5	6	7	8	9	10	11	12	13	14	15
4	4	64	Sand lis	3,48									3,48	
4	4	65	Infekuotos atliekos	3,38								3,38		
4	4	66	Proced rin patalpa	37,93								37,93		
4	4	67	Dušas	1,82									1,82	
4	4	68	Sand lis	5,98									5,98	
Iš viso ketvirtame aukšte (68 patalpos)				894,10								782,42	111,68	
Iš viso (616 patalpos)				7472,67								4203,52	3269,15	

Matininkė

LINA BRAZAITIENĖ

2025-01-30 07:19:40



* 1 1 7 5 7 0 0 4 5 2 *

Lapas 31 iš 31

ELEKTRONINIO DOKUMENTO METADUOMENYS

I. Dokumento pavadinimas (antraštė) Pagrindinio pastato vidaus patalpų eksplikacija

II. Dokumento sudarytojas (-ai)

Lina Brazaitienė, Kaunas, Kovo 11-osios g. 40

III. Dokumento registracijos data ir numeris 2025-01-30 07:19:40, Nr. 1175700452

IV. Pasirašymas

Parašo paskirtis: pasirašymas

Parašą sukūrusio asmens vardas, pavardė ir pareigos Lina Brazaitienė, Matininkė, LINA BRAZAITIENĖ

Sertifikatas išduotas: Lina Brazaitienė

Parašo sukūrimo data ir laikas: 2025-01-30 07:19:40

Parašo formatas: XAdES-BASELINE-T

Laiko žymoje nurodytas laikas: 2025-01-30 07:19:41

Informacija apie sertifikavimo paslaugų teikėją: RCSC IssuingCA

Sertifikato galiojimo laikas 2024-09-05 09:27:46 – 2026-05-25 17:30:43

Parašo paskirtis: suderinimas

Parašą sukūrusio asmens vardas, pavardė ir pareigos Jurga Praškevičiūtė-Krulienė, Vyresnioji kadastro specialistė, Valstybės įmonė Registrų centras

Sertifikatas išduotas: Jurga Praškevičiūtė-Krulienė

Parašo sukūrimo data ir laikas: 2025-01-31 11:28:42

Parašo formatas: XAdES-BASELINE-T

Laiko žymoje nurodytas laikas: 2025-01-31 11:28:42

Informacija apie sertifikavimo paslaugų teikėją: RCSC IssuingCA

Sertifikato galiojimo laikas 2023-11-08 09:45:58 – 2025-11-07 09:45:58

V. Pagrindinio dokumento priedų skaičius – 0

VI. Pagrindinio dokumento pridedamų dokumentų skaičius – 0

VII. Pridedami dokumentai: nėra priedų

VIII. Dokumento specifikacijos identifikavimo žymuo ADOC-V1.0

IX. Programinės įrangos, kuria naudojantis sudarytas elektroninis dokumentas, pavadinimas
RC-DSS

X. Elektroninio dokumento grupė BeDOC

XI. Informacija apie elektroninio (-ių) parašo (-ų) tikrinimą (tikrinimo data)

Visi dokumente esantys elektroniniai parašai galioja (2025-01-31 11:32:31)

XII. Papildomi metaduomenys

Nuorašą suformavo L.Brazaitienė, 2025-01-31 11:32:31 RC-DSS

